

Partecipazione

Per partecipare al Post-graduate è necessario aver conseguito la Laurea in Odontoiatria o la Laurea in Medicina e Chirurgia ed esercitare legalmente l'Odontoiatria.

Il Corso si svolgerà in 6 sessioni didattiche, ciascuna di 2 giornate secondo il calendario indicato, le cui date saranno confermate di mese in mese. La partecipazione è a numero chiuso per un massimo di 16 partecipanti.

Le domande di partecipazione sono da effettuarsi via mail o fax alla Segreteria Organizzativa con l'apposita modulistica e saranno accolte in ordine cronologico di arrivo fino ad esaurimento dei posti disponibili.

Al termine del Corso i partecipanti conseguiranno - previo il superamento di una prova finale - l'**Attestato di Post-Graduate di Implantoprotesi** rilasciato dalla Scuola Post-Universitaria VITA-SALUTE, Ateneo Vita-Salute San Raffaele di Milano.

Quota di adesione e iscrizioni

La quota di adesione è di Euro 4.000,00 + IVA da versarsi in un'unica soluzione all'atto dell'iscrizione alla Segreteria Organizzativa.

Eventuali rinunce successive all'iscrizione o in fase di svolgimento del Corso, non prevedono il rimborso della quota di partecipazione.

Per cause di forza maggiore l'Università potrà rinviare o annullare il Corso, informandone tempestivamente gli iscritti senza che nulla venga a questi rimborsato, salvo le quote di adesione già versate.



SCUOLA POST-UNIVERSITARIA
VITA-SALUTE SAN RAFFAELE

CORSO ANNUALE 2014

Corso di Perfezionamento a carattere teorico-pratico con esercitazioni su preparati anatomici da umano, lezioni frontali e chair-side



POSTGRADUATE IMPLANTOPROTESI

San Raffaele Dental School

Crediti ECM n. 50
Medico chirurgo - Odontoiatra

SPONSOR UNICO

CON IL PATROCINIO DI

BioSAFin
winsix
performing implant system

tel. 071 2071897 - eMail: info@biosafin.com
www.biosafin.com - App: WINSIX 1995



B2B
CONSULTING
EVENTS & COMMUNICATION

SEGRETERIA ORGANIZZATIVA:
B2B Consulting - tel 06 6675247 - fax 06 61709413
b2b@b2bconsultingsrl.com - www.infob2bconsultingsrl.com

Provider ECM 1392

DIRETTORE DEL CORSO:
ENRICO F. GHERLONE

COORDINATORE:
RAFFAELE VINCI

COORDINATORE INCONTRO
PREPARATI ANATOMICI:
MARCO FINOTTI

Sede del Corso:

Milano, Via Olgettina, 58
Reperto di Odontoiatria
Istituto Scientifico Universitario
San Raffaele

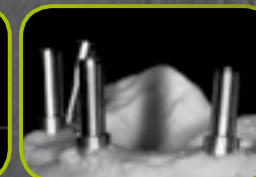
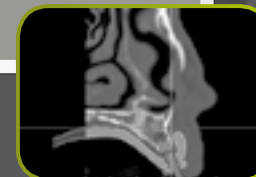

Presentazione del Corso

Negli ultimi anni l'implantoprotesi ha subito profonde evoluzioni sia in termini di materiali che di tecniche operative. Si è passati da un'attenzione sempre più accurata all'estetica, utilizzando anche nuovi materiali metal-free, ad una necessità crescente di sostenibilità sia in termini biologici che economici, sempre attenendosi ai massimi livelli di successo raggiunti dalla rigiosità della clinical practice.

Le esigenze attuali hanno condotto ad un incremento della richiesta di protesi a carico immediato e all'applicazione di metodologie operative in molti casi alternative agli innesti ossei e alle tecniche di rialzo dei seni mascellari. Per far fronte a queste richieste si assiste oggi ad una crescente applicazione di tecniche chirurgiche innovative che prevedono l'inserimento di impianti inclinati - tilted implants - le quali - supportate da protocolli e materiali specifici e collaudati - offrono percentuali di successo in linea con la chirurgia implantare tradizionale.

Obiettivi

- addestrare i partecipanti alla realizzazione della protesi impianto - supportata dal punto di vista tradizionale, con l'insegnamento delle metodiche più raffinate dal punto di vista tecnico - chirurgico e protesico
- introdurre e addestrare all'utilizzo delle nuove tecniche con l'inserimento di impianti inclinati nell'ambito delle tecniche **Just on 4^o** e **Just on 6^o**, con conseguente applicazione della struttura protesica e carico immediato
- svolgere sessioni di training pratico ed effettivo con rapporto di 1:2 su preparati anatomici umani in sala di dissezione, con la possibilità di riprodurre in modo assolutamente realistico la situazione clinica, sotto l'occhio vigile ed esperto di docenti di comprovata esperienza
- affrontare con attenzione gli aspetti odontotecnici, fondamentali per la garanzia di successo della riabilitazione
- verificare il percorso di follow-up di mantenimento delle protesi eseguite
- confrontarsi sugli aspetti medico-legali di maggiore attualità con uno staff medico che affronta quotidianamente un flusso di lavoro complesso e impegnativo
- acquisire la metodologia alla Ricerca: saper effettuare e leggere in maniera critica i lavori pubblicati, oramai un **must** per il professionista nelle vesti sia di attore che di fruitore dei lavori accreditati della comunità scientifica internazionale.
- confrontare le esperienze sino ad oggi acquisite con quelle di uno staff medico ai massimi livelli di esperienza clinica

Le lezioni a carattere frontale e pratico avranno luogo presso l'Università Vita-Salute San Raffaele, dove queste stesse tipologie di riabilitazione per i docenti del corso sono oggetto di prassi quotidiana esercitata in loco.

Relatori (ordine alfabetico):

Enrico Agliardi
Andrea E. Bianchi
Stefano Bianchi
Francesco Bova
Stefano Brandazzi
Angelo Calderini
Paolo Capparè
Giuseppe Cardaropoli
Giancarlo Ceresola
Giovanni Colombo Bolla
Francesco Ferrini

Marco Finotti
Giampaolo Folegatti
Gabriella Grusovin
Giuseppe La Rocca
Antonio Lazetera
Michele Manacorda
Roberto Mazzanti
Paolo Mezzanotte
Paolo Monestiroli
Massimo Pasi
Elisabetta M. Polizzi
Raffaele Vinci
Stefano Zandonella Necca

Calendario delle Lezioni: ANNO 2014

MAGGIO	26-27
GIUGNO	16-17
LUGLIO	14-15
SETTEMBRE	16-17
OTTOBRE	13-14
NOVEMBRE	24-25

Programma

26 MAGGIO (*)

- 09.00 - 09.30 **Enrico F. Gherlone**
PRESENTAZIONE DEL CORSO
- 09.30 - 10.00 **Raffaele Vinci**
Fisiopatologia delle edentulie
- 10.00 - 12.00 **Giuseppe Cardaropoli**
Guarigione del sito post-estrattivo
- 14.00 - 15.00 **Giuseppe Cardaropoli**
Implantologia immediata vs delayed
- 15.00 - 17.00 **Paolo Mezzanotte**
Dalla diagnostica per immagini di base alla diagnostica 3D in implantologia
- 20.30 Cena con i partecipanti

27 MAGGIO

- 09.00 - 12.00 **Gabriella Grusovin, Paolo Capparè**
La scelta fra dente parodontalmente compromesso e l'impianto: evidenza scientifica e clinica
- 14.00 - 15.00 **Stefano Zandonella Necca**
LIVE SURGERY: monoiimpianto
- 15.00 - 17.00 **Stefano Zandonella Necca**
Inquadramento della tecnica di posizionamento dell'impianto

16 GIUGNO

- 09.00 - 11.00 **Angelo Calderini**
Biomeccanica implantare e sistemi di connessione
- 11.00 - 12.00 **Giovanni Colombo Bolla**
Modalità di applicazione del carico protesico (protocolli operativi)
- 14.00 - 15.00 **Giovanni Colombo Bolla**
Modalità di applicazione del carico protesico e protocolli di occlusione implantare
- 14.00 - 17.00 **Giuseppe La Rocca**
La riabilitazione impianto protesica tradizionale: operatività clinica (*)

17 GIUGNO

- 09.00 - 11.00 **Raffaele Vinci**
LIVE SURGERY: Posizionamento di 2-3 impianti; tecniche chirurgiche
- 11.00 - 12.00 **Giuseppe Cardaropoli**
Nozioni di tecniche chirurgiche ed implantari (distanze dente/impianto, impianto/impianto, ecc.)
- 14.00 - 17.00 **Roberto Mazzanti**
Evoluzione delle metodiche implantari e protocolli chirurgici: dalla monoedentulia ai settoriali

14 LUGLIO (*)

- 09.00 - 12.00 **Andrea E. Bianchi**
Chirurgia plastica perimplantare
- 14.00 - 17.00 **Francesco Bova**
Elisabetta M. Polizzi
Protocolli di follow-up del paziente riabilitato impianto-protesicamente

15 LUGLIO

- 09.00 - 10.00 **Giuseppe Cardaropoli**
Metodologia della ricerca e interpretazione della letteratura
- 10.00 - 13.00 **Paolo Monestiroli**
Paradigmi decisionali in implantoprotesi: aspetti medico-legali
- 14.00 - 17.00 **Enrico F. Gherlone, Raffaele Vinci**
Enrico Agliardi, Giuseppe Cardaropoli

16 SETTEMBRE (*)

- 09.00 - 10.00 **Raffaele Vinci, Enrico Agliardi**
LIVE SURGERY: All-on-four
- 10.00 - 12.00 **Enrico Agliardi**
Metodiche riabilitative alternative
- 14.00 - 17.00 **Raffaele Vinci**
Trattamento impianto-protesico dei casi complessi
- 17.00 - 18.00 **Giancarlo Ceresola**
Stefano Brandazzi
Consegna manufatto protesico All-on-four

17 SETTEMBRE

- 09.00 - 10.30 **Massimo Pasi**
LIVE SURGERY: Sinus lift
- 10.30 - 12.00 **Massimo Pasi**
Chirurgia ricostruttiva: Sinus lift
- 14.00 - 17.00 **Giampaolo Folegatti**
Antonio Lazetera
Finalizzazione protesica nell'implantologia tradizionale

13 OTTOBRE

- CORSO SU CADAVERE
Coordinatore **Marco Finotti**

14 OTTOBRE

- CORSO SU CADAVERE

24 NOVEMBRE (*)

- 09.00 - 11.00 **Paolo Mezzanotte**
Michele Manacorda
Il progetto impianto protesico software-assistito
- 11.00 - 12.00 **Francesco Ferrini**
Tecnica CAD CAM e impronta digitale
- 14.00 - 17.00 **Raffaele Vinci, Michele Manacorda**
LIVE SURGERY:
chirurgia implantare computer-assistita
- 20.30 Cena con i partecipanti

25 NOVEMBRE

- 09.00 - 12.00 **Enrico F. Gherlone, Giancarlo Ceresola**
Stefano Bianchi, Stefano Brandazzi
Riabilitazione impianto-protesica dei mascellari edentuli con protesi rimovibili (CAB, ecc.)
- 14.00 - 16.00 **Giuseppe Cardaropoli**
Paolo Capparè
Complicanze in implantoprotesi: chirurgiche, protesiche
- 16.00 - 17.00 **Team Work San Raffaele**
Le perimplantiti
- Discussione e Test per l'assegnazione dei crediti ECM

(*) Compatibilmente con le disponibilità logistiche del blocco operatorio nel pomeriggio alcuni partecipanti presi a campione potranno assistere in sala operatoria ad un intervento di chirurgia preprotetica con prelievi extraorali.